



Rete degli istituti scolastici
dell'Alto Garda,
Ledro
e Valle dei Laghi | Dro

I. C. ARCO
I. C. VALLE DI LEDRO
I. C. RIVA 1
I. C. RIVA 2
I. C. VALLE DEI LAGHI | DRO
LICEO MAFFEI
ISTITUTO FLORIANI

Tutte le iniziative sono a
partecipazione **libera e gratuita**.

Per gli insegnanti della
rete la partecipazione alle
conferenze è valida ai fini
dell'**aggiornamento**.

"Giustizia non è fare parti uguali
fra disuguali, ma dare a ciascuno
ciò di cui ha bisogno".
Don Milani

Le scuole si mettono in **rete**

Scuola per **tutti** Scuola per **ciascuno**

Momenti di conoscenza e riflessione sui
Disturbi Specifici dell'Apprendimento

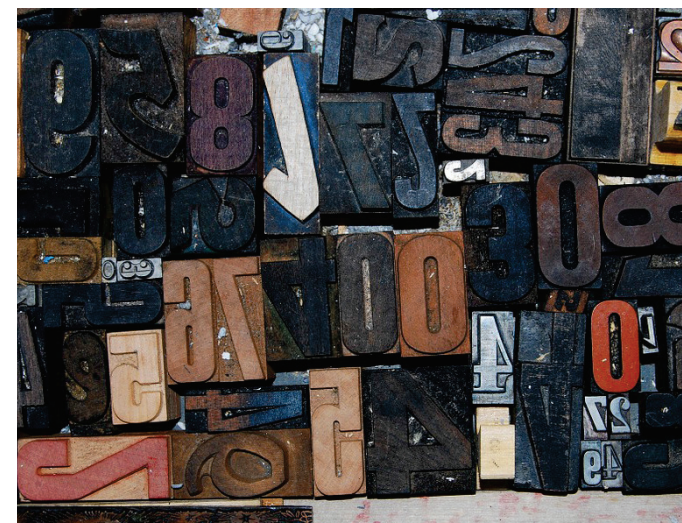

Dal 19 febbraio al 1 marzo 2018

martedì 20 febbraio

ore 20.30

Aula magna Scuola Secondaria Prabi, I.C. Arco

SERVIZI SANITARI E VALUTAZIONE DEI RAGAZZI CON DSA

LA FEMINA FLORIANA

psicologa presso Distretto Riva del Garda, sportello DSA

DATI STATISTICI ED INIZIATIVE IN CAMPO

ZAMBOTTI MONICA e DEDONNO LAURA,
Dipartimento della Conoscenza- Area Bes

mercoledì 21 febbraio

ore 16.30

Aula Magna Liceo Andrea Maffei Riva del Garda

DSA E APPRENDIMENTO IN AREA SCIENTIFICA

SCAPPATURA ENRICO

psicologo clinico e terapeuta

giovedì 22 febbraio

ore 18.30

Aula informatica Scuola secondaria I.C. Ledro

ESPOSIZIONE SOFTWARE LIBERI PER L'INCLUSIONE

RUFFONI MATTEO

in collaborazione con MANARA ANTONIO
docenti referenti nuove tecnologie

giovedì 22 febbraio

ore 20.00

Aula magna Scuola secondaria I.C. LEDRO

NUOVE TECNOLOGIE E SOFTWARE PER L'INCLUSIONE

NANNI ELISABETTA

docente formatrice presso Iprase

venerdì 23 febbraio

ore 20.30

Scuola Secondaria Vezzano

COME COSTRUIRE UN METODO DI STUDIO EFFICACE

ANDRICH SILVIA

psicologa dell'età evolutiva,
esperta in didattica speciale

martedì 27 febbraio

ore 16.30-18.30

mercoledì 28 febbraio

ore 14.00-16.00

Scuola Primaria S. Alessandro

ESPOSIZIONE MATERIALI UTILIZZATI NELLA SC. PRIMARIA PER FACILITARE L'APPRENDIMENTO DELLA LETTO-SCRITTURA PER I DSA

a cura degli insegnanti dell'istituto

martedì 27 febbraio

ore 20.30

Aula Magna Liceo Andrea Maffei Riva del Garda

STUDENTI CON DSA RACCONTANO LA PROPRIA ESPERIENZA

coordina Cooperativa sociale Eliodoro

mercoledì 28 febbraio

ore 17.30

Istituto Tecnico Economico Giacomo Floriani Riva del Garda

STESURA PEP STRUMENTI COMPENSATIVI E MISURE DISPENSATIVE PER LA SCUOLA SECONDARIA DI 2° GRADO

BRIGO SARA

psicologa esperta in disturbi dell'apprendimento
(Cooperativa sociale Eliodoro)

giovedì 01 marzo

ore 20.30

Biblioteca di Dro

COME ACCOMPAGNARE GLI ALUNNI NELLO STUDIO: RACCONTO DI ESPERIENZE

a cura delle cooperative sociali Eliodoro e Periscopio